

中央林間

手づくりMarché

2024春夏コレクション

ガイドブック
マルシェを楽しむ



手づくりマルシェ



作家さんによる世界に1つのオリジナル作品がたくさん並びます。手づくりで「安心・安全」な食品の販売もを行っています。

手づくり体験



手づくり体験してみませんか？手づくり体験ブース（ワークショップ）では、様々なジャンルの物づくり体験をしていただけます。

中央林間グルメマップ



中央林間でおすすめのお店をピックアップ！マルシェ限定特典をご用意して皆様のご来店をお待ちしております！

チャリティーコンサート



プロ・アマチュアによる楽しいコンサートを駅前・公園の2か所のステージで開催します。中央林間図書館スタッフによる読み聞かせも。

Model: 川島ノリコ
中央林間手づくりマルシェアンバサダー
(FMやまとバーソナリティ)
Hair: 吉田 健司 (BRÜCKE by cocco)
Bag: Kolmio
Location: スパイス料理イーマサヲ
Photo: たむらあかり

日時 2024.5.26 sun AM10:00~PM4:00

会場 中央林間東急スクエア周辺・柿の木通り公園前
田園都市線・小田急線 中央林間駅下車 中央林間東口・西口地域飲食店

予備日
2024.6.2 sun
※両日雨天中止

主催 中央林間手づくりマルシェ実行委員会 協力 中央林間東急スクエア・東急・小田急電鉄

後援 大和市・大和市イベント観光協会・FMやまと77.7MHz・(株)タウンニュース社 大和支社・ジェイコム湘南・神奈川かながわセントラル局
大和市内郵便局・中央林間地域会員交流会・中央林間連合自治会・中央林間商店会・中央林間病院・(一社)大和青年会議所

パンフレットご案内

目次

表紙	P1	チャリティーコンサート	P14
目次・会場マップ	P2	インフォメーション	P15
ワークショップ	P3-4	・ポスターロケーション、来場アンケート 他	
手づくり販売	P5-12	おたのしみ企画	
中央林間グルメマップ	P12-13	・かざぐるま作り	P3
		・中央林間図書館読み聞かせ	P14
		スポンサー紹介	P15・16



出店ブース MAP 全部で 152 店舗！交通ルールを守っておたのしみください♪

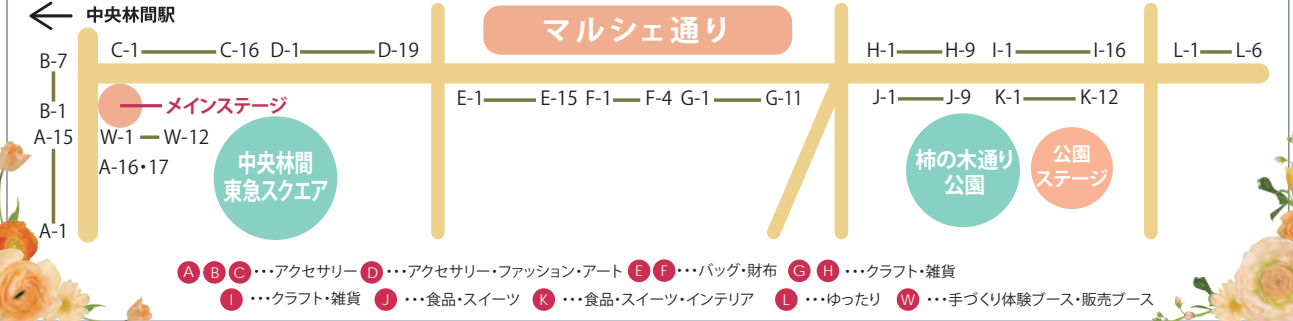

INFORMATION お客様窓口

中央林間手づくりマルシェ実行委員会 (269design 内)
メール: info@craftmarche.com ☎046-272-0462

雨天時の開催に関して

雨天時のイベント開催に関しましては下記サイトにてご確認ください。
○中央林間手づくりマルシェ公式ホームページ
※雨天順延の場合、ステージやその他企画の予定は変更になりますのでご注意ください。

中央林間手づくりマルシェ 検索



世界で1つの作品をつくろう！

手づくり体験してみませんか？手づくり体験ブース(ワークショップ)では、皆様に様々なジャンルの物づくりの体験をしていただけます。親子でも、友達とでも、どなたでも大歓迎！思い出づくりに、ぜひ足を運んでみてくださいね！

会場

ワークショップ/Wブース
東急スクエア前1階・2階

手づくり体験ブースマップ

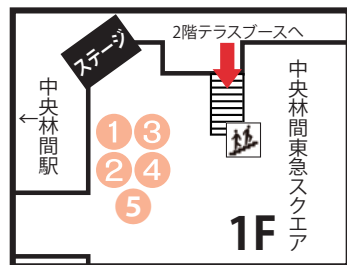

W-01. Pink Pony ピンクポニー
デコオリジナルキーホルダー作り
カラフルなビーズ、人気のスイーツパーツ、キラキラジュエリーを中心にお好きなパーツを選んで、ポップでかわいいオリジナルのアルファベットキーホルダーチャームが作れるワークショップです。

♥ <https://www.instagram.com/pinkponyxx>

参加費 1500円～

オプション料金 100円～

所要時間

10～20分



W-02. K Pleasant Candle ケーゼントキャンドル
カラフル☆パフェキャンドル

ちいさなお子さんから楽しめるワークショップです！トッピングにはバターフライの他に海の仲間たちも用意しています。ゆめかわパフェやビーチパフェと一緒に！

♥ <https://www.instagram.com/kpcandle>

参加費 1,800円～

オプション料金 100円～

所要時間

20～30分



W-03. 日本スクイーズ協会

スクイーズ作り体験

ワークショップなどのイベントを開催する傍ら書籍、TV CM 撮影用スクイーズ制作、監修者として活動中
ふわもちスクイーズもリアルで可愛いパーツも全て手作りです。

♥ <https://www.instagram.com/y.rusuryu>

参加費 800円～

1500円

オプション料金 50円～

所要時間

20～30分



W-04. FLUFFY SNOW フラフリースノー

粘土を使ったくまちゃんアイスパフェのメモスタンド

ワークショップは出来上がったパーツをただのせるだけではなく、1から作っていただくのでワークショップ好きなお客様みなさんに満足していただける内容となっております。チュールリボンを使ったキッズリボンの販売もしております。

♥ <https://ameblo.jp/fluffysnow07/>

参加費

1000～1500円

所要時間

20～30分



W-05. プリュデコル

光るクラゲ飾り&クラゲのいる小さなアクアリウムワークショップ

神秘的な魅力のクラゲのクラゲを2種類ご用意します。①LED付きでピカピカ光るちょっと大きめのクラゲ飾りを作るワークショップ。②LEDが付いた小さなボトルに飾りつけをしてクラゲが住んでいるアクアリウムを作るワークショップ。

♥ https://www.instagram.com/plus_decor_desu

参加費

1,000円～

所要時間

20～30分

★ わくわくどきどき! **おたのしみ企画** ★

あそびのなかに、未来がある。

こどもの国 KODOMO NO KUNI **かざぐるまづくり**



こどもの国による、毎回大人気のかざぐるまづくり!スタッフが丁寧に付き添い、かざぐるまのつくり方を教えてくれます。完成したかざぐるまは持ち帰ってあそべるよ!上手につくれるかな?

会場 中央林間東急スクエア 出入口付近

体験内容 ● 参加費 / 無料 ● 所要時間 / 約10分

2階 テラス

ワークショップと販売ブース

タリーズコーヒー横の外階段を昇ると2階テラスブースへ行かれます！2階テラスではワークショップやユニークなハンドメイド販売ブースが6ブース並びます。ぜひ足を運んでみてくださいね。店内からも行かれます。

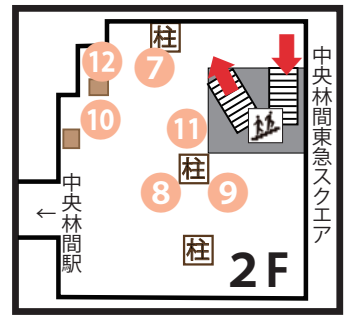

会場

東急スクエア中央林間2階テラス
TULLY'S COFFEE横階段から2階にあがってすぐ



W-07. coralreef コーラルリーフ

デニムリメイク作品

古い物をより価値の高いものに生まれ変わらせるアップサイクリングの理念を元に製作しています。



W-08. レインツリー 鶴間事業所

レインツリー ツルマジギョウショ アロマフラワー ボトル鉢カバー付き多肉種 ガーデニング作業やクラフト工房など「自然」を強みとする就労継続支援B型事業所です。



W-09. pois blanche ポワ ブランシュ

布花アクセサリ

ひとつひとつ染めから製作した布花をアクセサリにしています。



W-10. ちんあな屋さん チンアナヤサン

ちんあなごのオリジナルキャラクターグッズ
こんにちんあなご!
ちんあなごのキャラクターグッズだちん♪



W-11. sonreir ソンレイール

好きな色の砂でカラーサンドアート体験

カラーサンドアートとは、透明のガラス容器にカラフルな砂をスプーンで落とし、何重にも重ねて模様を作るアート作品です。好きな色の砂を3〜4色選べます。模様が決まりはありません。小さな山をたくさん作ったり、ボーダーだったり、波のような模様だったり。自分だけのオリジナル作品を作ることができますよ!

♥ https://www.instagram.com/sonreir725_colorsand



W-12. ポプシーズクレスト ポプシーズクレスト

遊べるキーホルダー作り

水鉄砲やしゃぼん玉をベースに40種類以上の選べるパーツの中から好きなものを組み合わせて作るオリジナルキーホルダーづくりのワークショップです。道具不用でシンプル簡単な工程なので小さなお子様にも気軽に楽しんでいただける内容となっています。

♥ <https://www.instagram.com/hello.popsies/>

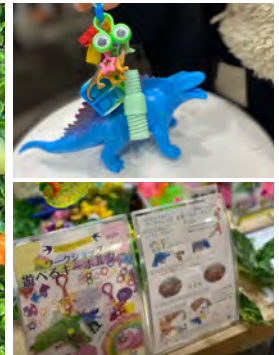

参加費 1,500円

所要時間

15〜30分

参加費

1,200円〜1,500円

所要時間

15〜20分

A アクセサリー



A-01. Flower Labo フラワーラボ

アクセサリ全般

日常をPARTY気分★気持ちはバツと明るくなるような遊び心たっぷりのカラフル、大振り、個性的なアクセサリたち



A-02. asian knot studio

結アクセサリ, 小物

アジアノットスタジオ
色と音と楽しむ
幸せを引き寄せる 紐を結んでいます

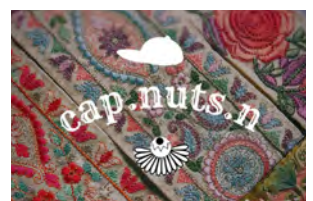

A-03. cap.nuts.n

くみボタンアクセサリ

キャップナッツドットエヌ
インドの刺繍リボン使用し
くみボタンでアクセサリを作っています



A-04. anamao flower

アナモア フラワー
ピアス、イヤリング、ネックレス
大人可愛いアクセサリを作成しております。カジュアルなお洋服にも綺麗なお洋服にも合うデザインにしております。



A-05. Artemis アルテミス

真珠のアクセサリ

味わい深い真珠の魅力にはまり、様々な真珠を使ったアクセサリを展開しています。



A-06. Nani&CHee ナニアンドチー

ビーズアクセサリ

ビーズを使ったアクセサリを制作しています。いつものコーディネートのポイントにかわいい! アクセサリを提案♪



A-07. Cha*ChaMade チャチャメイド

革のアクセサリ

季節のお花モチーフや食べ物モチーフなどカラフルで可愛い華作品を販売します。



A-08. shichi シチ
優しいカラーのアクセサリ
 光に当たったときのキラキラしたきらめき、ときめきをお届けします*+.



A-09. babyLEMON ベビーレモン
レジンアクセサリ
 レジンで色とりどりの大人から子供向けのアクセサリを作っています。



A-10. GrassFour グラスフォー
上質な天然石を使用したアクセサリ
 上質な天然石を厳選し、繊細なハンドメイドでシンプルながらも個性的なアクセサリを製作しています。



A-11. plumeria29 プルメリアニージュウキュウ
本物のお花や天然石のアクセサリ
 本物のお花や天然石を使ったカラフルで華やかなアクセサリを制作しています。



A-12. NiNALULU ニナルル
刺繍アクセサリ
 刺繍技法を使った個性的でトレンド感のあるデザインで展開する大人のアクセサリ



A-13. あはは工房 アハハコウボウ
小さなニットブローチ
 海外の極細毛糸を、レース針で繊細に編んだ、小さなニットブローチを販売します。



A-14. handmadeaccessory am
 ハンドメイドアクセサリ エーエム
ビーズを編み込んだアクセサリ
 国内外から集めた素敵なビーズをアクセサリにしています。



A-15. MAKKO & deux:2
 マッコ アンド ドゥツ
天然石のアクセサリと布雑貨
 天然石で製作したアクセサリ作家 MAKKO とミナペルホネンなどのファブリックを使ったアクセサリや布雑貨作家の deux:2 のユニットです

能登半島義援金
 2019/10/10

A-16. チャリティーブース
ハンドメイドチャリティー物販
 売り上げのすべてを能登半島震災復興支援に寄付します。

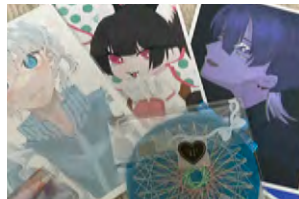

A-17. 大和市立南林間中学校美術部
 ヤマトシリツミナミリンカンチュウガッコウビジュブ
ハンドメイドアクセサリ、グッズなど
 ハンドメイドアクセサリやイラストを使ったグッズなどの販売をします。



B
アクセサリ

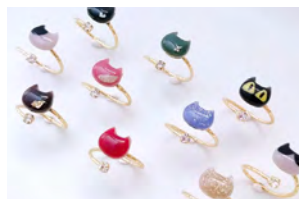

B-01. Hitomi ヒトミ
色と猫のアクセサリ
 7色、7種類、7日間!毎日楽しいアクセサリブランドです。



B-02. Anty アンティ
ピアス、イヤリング、ネックレス、ヘアアクセサリ等
 「身につけやすいアンティーク調アクセサリ」をコンセプトに制作しております。



B-03. kitoru キトル
真鍮アクセサリ
 主に真鍮のアクセサリとビーズのアクセサリを制作しております。



B-04. Annie's アニーズ
ラタン(籐)アクセサリ・ラタン(籐)雑貨
 ラタン(籐)をひとつひとつ手編みし、紅茶染めや無垢仕上げをしています。



B-05. もものもり
丁寧に仕立てた絵本の世界のブローチ
 イラストレーターのメガネバシと、刺繍作家 mo'mo* のユニットです。



B-06. PastelGardens
パステルガーデンズ
スワロとプリザのアクセサリ
 花雑貨のワークショップを開催しながらアクセサリや花雑貨の販売もしています。



B-07. UKI ウキ
刺繍を主としたアクセサリ、布小物
 刺繍を主にアクセサリや布小物を製作しています。

C
アクセサリ



C-01. Ritoruffiora リトルフィオラ
動物アクセサリ・キーホルダー
 動物達の可愛い表情や仕草のイラストを400種類以上描き、アクセサリや雑貨を制作しています。

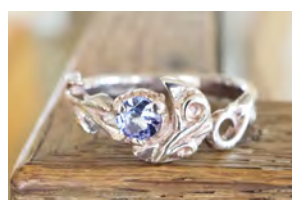

C-02. シルバームーン彫金工房
 シルバームーンチョウキンコウボウ
彫金アクセサリ
 江戸時代から続く伝統工芸彫金の技法を使っており、ジナルデザインのアクセサリをつくっています。

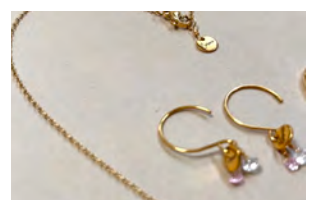

C-03. Carmen. by Alumno
 カルメンバイアルムノ
星座がテーマのパーステアアクセサリ
 Carmen. は英単語"charm"の語源。「魅力」と「お守り」、2つの意味を持ちます。

C-05

usabay ウサベエ

本物の植物使用のボタニカルアクセサリ

ドライやブリザードフラワー、押し花といった花達に私自身も癒されながら楽しくアクセサリを手づくりしています。
また、私なりのこだわり仕上げで、お迎え下さった方にも喜んで頂ける作品を心がけております。
直接ご覧頂けましたら幸いです。



C-10. ヒカドリロップス
ロスフラワーと天然石のアクセサリ

捨てられてしまうはずのお花「ロスフラワー」に新たな命を吹き込み、身につけたいくなるアップサイクルアクセサリ



C-14. JOLLY MAISON ジョリーメゾン
アレルギー対応のアクセサリ

万能的なサージカルステンレスや美しい輝きを放つ silver925 を中心としたオリジナルアクセサリ



D-01. monamcielo モナンシエロ
天然石 × 遊び心のオリジナルアクセサリ

大ぶり～小ぶりまで、大人が楽しめる個性をもったアクセサリを制作しています。



D-05. aiya アイヤ
ディップアートアクセサリ

ワイヤーと樹脂を使った透明感のある軽やかさが特徴的なディップアートアクセサリ。



C-04. Runala ルナーラ

オカルティックな大ぶりアクセサリ

個性を引き出すオカルティックな大ぶりアクセサリをコンセプトに、関東エリアで活動しています。



C-07. asako mizusawa アサコミズサワ
ビンテージを使用したアクセサリ

チェコのビンテージガラスや天然石などを使用したノスタルジックなテイストのアクセサリを制作しています。



C-11. fu~ren* フーレン

ボタニカルアクセサリ

本物のお花や葉を樹脂で加工したボタニカルアクセサリを制作しています。



C-15. atelier lis. アトリエリス

天然石と金属の装身具

Casual up, Dress down をテーマに古さと新しさ・シンプルと遊び心を融合させたアクセサリ。



D-02. blue oracion ブルーオラシオン
décadence なシルバーアクセサリ

アヴァンギャルドでデカダンなモノ生命への賛美 blue oracion



D-06. ナカタマサミ (オヒネリ 2号)

ナカタマサミ オヒネリニコウ

オリジナルイラストのプラバン雑貨等
【欲望だだもれ!】をテーマにイラストを描き、プラバンなどを使って雑貨をつくりしています。



C-06. irodori イロドリ

レジンアクセサリ

クリスタルガラスやジルコニア、石、シェル、ビーズ、糸 etc をぎゅっと詰め込んだレジンアクセサリ。



C-08. μ*(みゆー) and KeiCat
ミューアンドケイキャット

アクセサリ、布小物
くまちゃんのアクセサリーや動物モチーフの刺繍をワンポイントにした布小物・優しい色合いの樹脂アクセサリ等

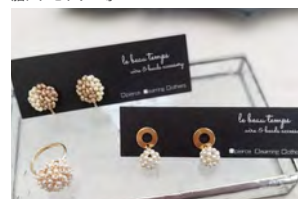

C-12. le beau temps ル・ボタン

ワイヤーとビーズのアクセサリ

細いワイヤーを使ってひとつひとつビーズを編んでアクセサリに仕立てています。



C-16. JOY+me ジョイミー

レジン&アクリルアクセサリ

【媚びない自分らしさ ご機嫌なアクセサリ】をモットーに唯一無二のアクセサリです。



D-03. Nico & Koh ニコアンドコウ

レース編みアクセサリ、カルトナージュ作品

極細のレース糸で編んだお花のアクセサリと、布と厚紙から作り上げる上品なカルトナージュ小物をご用意してお待ちしています。



D-07. MARCO マルコ

オリジナルハンドメイドアクセサリ

ヴィンテージスカーフのディスプレイに並ぶのは、300種類を超える彩とりどりのユニークなアクセサリたち。



C-09. いつか

金工アクセサリ、雑貨

金属と刺繍糸を組み合わせたブローチや、金属そのものの特徴を生かしたピアス等を制作しています。



C-13. noix ノワ

金工装身具

銀や真鍮や鍍物、天然素材を使って金工装身具を作っています。



D-04. PIRKACUP ピリカチブ

オリジナルのアクリルアクセサリ

▽見た目…シンプル / 幾何学
▽考え方…女装でも男装でもない自装 / わたしを問う / ユニセックス



D-08. min's made ミンズメイド
カラフルPOP アクセサリー
カラフルPOPを世界観の中で探検し1をコンセプトにアクセサリーを制作しております。



D-09. Juliette ジュリエット
ゆめかわアクセサリ、小物
こだわりのオリジナルデザインで心トキメク作品を貴方へ…。



D-10. 革細工 らでいっしゅ
カウザイク ラディッシュ
革のアクセサリ、革小物
牛革をかってネックレスやブレスレット、革小物を作っています。



D-11. same_no_earrings
ビーズ刺繍アクセサリー サメノイヤリング
ビーズと刺繍のアクセサリーで普段の生活を少しでも「素敵にお洒落に」と思い作品制作しております。



D-12. usaco ウサコ
ビーズ・パール・レジンアクセサリー
シンプルだけど、どこか可愛い♪大人女性のためのアクセサリー作家 usaco(ウサコ)です。



D-13. TONTENKAN トンテンカン
イラスト雑貨
おやつや子どもなどを描くイラスト作家として活動しています TONTENKAN*トンテンカンです。



D-14. ma.le-hand~持ち運べる海~
マレハンド モチハコベルウム
持ち運べる海~をテーマにしたアクセサリーとアート
天然素材を使ったアクセサリーやエポキシ樹脂で作ったジオラマの様な海アートや雑貨作品です。



D-15. flâner ぶふなやまみ
フラーネー ハイフナヤマエミ
かわいい癒しの水彩画やアクセサリーなど
やわらかい色彩、抜群の透明感、そしてかわいらしいモチーフの癒しの水彩画の原画など。



D-16. LaQoo ラクウ
ぬいぐるみのお洋服
出来るだけ天然素材を使用してナチュラルな色や素材にこだわって作っています。



D-17. 暮らしのモノ honwa+ka
クラシモノ ホンワカ
大人の日常着、tote bag、布コマノ
おうちでもお出かけにも使えて、身に纏うとちょっと心躍る気持ちになれるモノを。



D-18. K 帽子製作 ケイボウセイサク
ミシン縫製の布帽子
季節に合った帽子、被るとチョット気分が上がる帽子をお持ちします。



D-19. nanohana ナノハナ
インド刺繍リボンの布小物等
「丁寧な手掛け欲しいを形に」をコンセプトに商品は全て一点物で製作販売しております。



E
バッグ・財布



E-01. aoya bags アオヤバッグ
シンプルで丈夫な帆布のトートやショルダー
aoya bags はおもに国産帆布を使用した帆布かばんを製作しています。



E-02. h*prism エイチプリズム
がまぐち&布小物、デニム作品
可愛いくて使いやすいコンセプトに毎日持ち歩きたくなる布小物をオリジナルデザインで制作しています。



E-03. ふるさわ革工芸
フルサワカワコウゲイ
革小物
夫婦ユニットで、財布やカードケースなどの革小物を作っています。



E-04. titocetera チトセトラ
バッグ、布小物、変わりつまみ細工
オリジナルデザインにこだわった暮らしを愉しむ布雑貨を製作しています。



E-05. NUI ヌイ
リパティ布小物
リパティの生地を使い布小物を制作しています。あつたらいいなと思える作品を目指して製作しています。



E-06. IND CANVAS BAGS
アイエヌディキャンバスバッグ
古いイギリス軍生地を再利用した鞆
40's~70's にかけてのイギリス軍が使用していたキャンバス生地を解体、再構築し限りなく1点物に近い鞆を工業用ミシンを使い川崎市で製作。



E-07. micco ミッコ
花結び編み bag
花結びに魅せられ自分が持ちたいかご」をコンセプトに心を込めて編み上げています♡



E-08. SAMSARA-deco サムサラデコ
キッズ向け布小物
夢かわいいテイストのバッグやキッズ向けグッズ、ヘアアクセを取り扱います。



E-09. TABI×DENIM タビデニム
岡山県のデニムを使用したハンドメイド雑貨
岡山県の児島デニムと春を意識したインド刺繍リボンを使用した幅広いデザインのトートバッグ等



E-10. くりぼつく
一点物のバッグや布小物、子供用帽子
ほっこり笑顔になれるような可愛くポップな色と柄の組み合わせ、そして素材にこだわっています。



E-11. JALAPENO ハラペーニョ
ボーチヤ/バッグなどの布小物
布に刺繍をしたリネースを合わせてボーチヤがま口などのオリジナルの布小物を作っています。



E-12. JUN21 ジュニジュイチ
和柄のバッグ、ポーチなど手作りの布小物
 和柄の帆布を使ったバッグ、巾着ほかいろいろな手作り布小物を出品します。



E-13. Vendange by CROW DOG
 ヴァンダンジュ バイククロウドッグ
革靴、手染め革小物、アクセサリー
 CROW DOG は 1998 年、オーダーメイドを主とした個人ブランドとしてスタートしました。



E-14. pikku mika ピックミルカ
バッグ がま口 布小物 ポーチなど
 帆布や USA コットン、サークルレースなどを使い、シンプルで機能的なバッグ等を作成しています。



E-15. Hau's ハウス
羊毛フェルト雑貨
 がま口は、羊毛フェルトと刺繍を刺して 1 つ 1 つハンドメイドしています。



F
バッグ・財布



F-01. noconoco ノコノコ
バッグ・雑貨
 様々な素材を使って、バッグや雑貨をひとつひとつ丁寧に作っています。



F-02. HONEY BUNNY ハニーバニー
イラスト刺繍を中心とした布小物・雑貨
 オリジナルのイラストでにっこり笑顔になれる作品作りを心がけています。



F-03. wakana handworker
 ワカナハンドワーカー
革小物、財布、バッグ等
 革をメインに、また革と帆布など異素材を組み合わせた作品を制作しています。



F-04. elechika エレチカ
ラフィアラフト
 ラフィアのバッグや帽子の販売。



G
バッグ・財布



G-01. RAC. アールエーシー
マクラメ編みバッグなど
 オーガニックコットン糸で、丁寧に編んだマクラメ編みの雑貨です。



G-02. Annivel アニヴェル
リバイ生地地のバッグ・布小物
 リバイ生地を中心にくすみカラーを使用した大人かわいい布小物やバッグを製作しています。



G-03. mahalo3store マハロサントア
ドライフラワーのレジン雑貨
 丁寧に彩りをこだわったドライフラワーを使って、レジン雑貨やインテリア雑貨作っています。



G-04. Niem vui【エインブイ】消しゴムはんこ屋
 エンブイゲシゴムハンコヤ
消しゴムはんこ・ポチ袋
 クスッと笑えるハンコやオーダーメイドのハンコも心を込めて彫らせていただきます!



G-05. Rukafleur ルカフルール
カルトナーージュ作品、キッズヘアアクセサリ
 ロゼットとカルトナーージュの作品をネット販売、マルシェ出店をしております♡



G-06. LUV&SEA ラブアンドシー
オーシャンサンキャッチャーとサージカルステンレスのアクセサリ
 海のカラーに拘ってレジンの着色を調べています。



G-07. こぼと製作所 コボトセイサクショ
カメラ・ロボット・ミニハウスなど木工雑貨
 小さなお子様からご参加いただける「お山のサカナつり」を開催するほか、オリジナルの木製カメラや木のロボットなどをお持ちします。



G-08. イラスト&はんこ屋 ほとすたんぶ
ペンギンや可愛い動物たちのはんこや雑貨
 ペンギンのぺんちゃんや仲間たちの物語を基に、4コマ漫画や消しゴムはんこ・雑貨などを作っています。

G-11
TAK CAFÉ タクカフェ
焼き菓子、デリ
 マルシェイベント限定の焼き菓子や普段お店では販売していないデリなどを出品します。何が並ぶかは当日のお楽しみ♪



G-09. nami☆ribbon ナミリボン
羊毛フェルト動物とリボン作品
 羊毛フェルトで作った動物たちとリボン作品が並ぶお店です。



G-10. LASER&BASS
 レーザーアンドベース
レーザーカットした木の帽子やコースター
 レーザーカットした木の帽子やコースター アロマケースなど雑貨を創作しています。



H

クラフト・雑貨



H-01. spoon スプーン
ヘアアクセサリ
HAPPY になるとこ懐かしく温かみのある独特の世界観を表現する、オリジナルのヘアアクセサリーファッションブランドです!



H-02. itoto イトト
オリジナルデザインの刺繍ハンカチ、がま口等オリジナルデザインの柄を刺繍したハンカチ、がま口、靴下、フローチなどを制作しています。



H-03. フワコロ*クラフト
ネコモチーフの雑貨・アパレル、猫用の首輪など羊毛、粘土などを素材にネコモチーフ雑貨や猫ちゃん用の首輪を製作しています。



H-04. atelier towaca アトリエトワカ
フラワーアレンジメント作品
何気ない日常の中にさりげなく飾るお花をモチーフにホッとした気持ちになる作品をお届けします。



H-05. reco_cafe レコカフェ
羊毛フェルト雑貨
羊毛からちくちく、ちくちく、私の好きな動物やモチーフを作っています。



H-06. MARIEREI マリエレイ
帽子と雑貨
「人と環境に優しいモノづくり」を軸に、帽子と雑貨のデザイン・制作をしています。



H-07. 田部桃子 タナベモモコ
手づくり陶器
「かぞくのうつわ」テーマに、それぞれの家族の食卓の一員になれるようなうつわをつくりたいと思っています。



H-08. Petit プティ
布小物(巾着、ポーチ、バッグなど)
カラフルでほっこりするようなアイテムから、色の組み合わせを楽しむ様々なカタチを制作しています。



H-09. Yu-Yu-Ribbon ユーユーリボン
ヘアアクセサリ・リボン雑貨
リボンを使ったヘアアクセサリ・雑貨を一つ一つ心を込めてお作りしています。



I

クラフト・雑貨



I-01. Kiku キク
陶器のうつわ雑貨
使いやすいシンプルな器や、自然や動植物をモチーフに手間を惜しまず制作したうつわを中心に販売しています。



I-02. AtelierToMcat アトリエトムキャット
ガラスのランプ・House など小物販売
ステンドグラス・フュージング・流木を使用し身近で楽しめる小物作りをテーマに作品作りをしています。



I-03. ChocoLove チョコラブ
布・ラミネート小物、バッグ、ポーチ
花柄・北欧・アニマル柄を使った普段使いに便利な布小物をたくさん取り揃えています。



I-04. coco_home & ころころパン工房
ココホーム アンド コロコロパン工房
布小物&粘土パン
・ミナペルホンなどの使い心地の良い布小物を製作しています。
・粘土でミニチュアパンや動物達を製作しています。



I-05. 木福 コフク
木製のオブジェ・アクセサリ・雑貨
ミニチュア、アクセサリ、オブジェ、インテリア雑貨などを出来るだけ木の温かみを活かしながら制作しています。



I-06. hutte ヒュッテ
真鍮アクセサリ、羊毛フェルト
真鍮を使ってボタニカルなものやちょっと変わった動物などをモチーフにアクセサリを作っています。



I-07. akigy_u アキギユウ
ぬいぐるみ
立体化するために加工した布地とフェルト生地を手縫いで縫合するブランドが特徴のオリジナルのぬいぐるみです。



I-08. nusantara ヌサンタラ
ラタン製品、木製品、アクセサリ
ラタン製品と木製品をインドネシアの職人さんと一緒に製作しています。



I-09. のばらの会 ノバラノカイ
ポーチ・バッグ・布雑貨・ヘアアクセサリ
毎日の生活で使うかわいくて使いやすいもの、日常に小さな幸せをプラスできるような小物やバッグ類を作っています。



I-10. まつのみき
陶器のカップ、お皿や一輪挿しなど
りんごやお花などをモチーフにして、ちょっとかわいくて使いやすい器や一輪挿しを制作しています。



I-11. 陶工房〜真〜 トウコウボウシン
陶器や陶雑貨
季節を感じる陶器と陶雑貨を中心に、日々の暮らしにニコッと笑顔があふれるような作品づくりをしています。



I-12. キャンドルカハナ
キャンドル

自然の姿をキャンドルで表現できたらと思い、ハワイの自然を感じられるキャンドルを作っています



I-16. ocicat オシキャット

布製のバック、小銭入れ、ポーチ類

「ありそう」で「なせそう」な「小さい動物刺繍」をいれた袋ものをつくっております。



J-03. felice フェリーチェ

シフォンケーキ、タルト、キッシュ

国産小麦粉と新鮮卵を使った、カラダに優しいシフォンケーキ、タルト、キッシュ、焼き菓子のお店です。



J-05. 世田谷ファームランド

ドレッシング、ペースト調味料、フルーツジャム

自然＆有機栽培の果実をたっぷり使い、身体に優しくナチュラルに仕上げた添加物不使用のホームメイドドレッシング。



J-09. Dressing Sisters

ドレッシング、ペースト調味料、フルーツジャム

自然＆有機栽培の果実をたっぷり使い、身体に優しくナチュラルに仕上げた添加物不使用のホームメイドドレッシング。



I-13. atelier aya アトリエ アヤ

陶器

インディゴの藍色と細かく掻き落とした線刻で日本らしさを、絵柄や形状でほっこりしていただけるようデザイン制作しています。



J-02. ホームメイドハビネス

シフォンケーキ等きび砂糖で作る焼き菓子

きび砂糖で作る身体に優しい焼き菓子。



J-04. 湯あがり珈琲 ユアガリコーヒー

生豆下洗いの自家焙煎珈琲

コーヒーを大切な方へのギフトやご自身の労いの一杯に。試飲、豆販売、コーヒー小物の販売がございます。



J-06. nenokoku. ネノコク

チーズケーキ 焼き菓子

子供には食べさせたくない…真夜中に食べなくなる「大人のチーズケーキ専門」メイドドレッシング。



K-01. Hearty Sweets

ハーティースイーツ

米粉のお菓子と季節のパイとスコーン

こころからに優しいお菓子がコンセプト。



I-14. うまよし まるる ウマヨシマル

レジンキーホルダー アクセサリー 文房具

わんちゃん、猫ちゃん、珍しい動物のモチーフキーホルダー、アクセサリーを多数販売しております。



I-15. アオゾラハラツバ

育てる苔テラリウムと幸せのブッダナツツアレンジ

苔を使った育てる苔テラリウムとプリザーブドのコーデを使ったアレンジで、小さな森を作っています。



J-01

タルトリアルペール

巣鴨地藏通り本店

タルトリアルペール

本場フランスのタルト&キッシュ専門店

本場フランスで愛される食材を使いながら、日本人にも親しみやすい美味しさを追求。巣鴨の小さな工房でひとつひとつ手作りされるタルトとキッシュを多量に。



J-07. camycamy キャミィキャミィ

ふわふわシフォンケーキと焼き菓子

丁寧な心を入れてお作りする、ふわふわしつりのシフォンケーキと焼き菓子スイーツのお店です。



J-08. お菓子工房yamamoto

焼き菓子、焼きタルト

食べた人が幸せな時間になる至福の洋菓子を作っています。



K-01. Hearty Sweets

ハーティースイーツ

米粉のお菓子と季節のパイとスコーン

こころからに優しいお菓子がコンセプト。



K-02. まちかど洋菓子店

スコーン、クッキー、パウンドケーキなど焼き菓子

スコーン・クッキーなど、こだわりの素材をたっぷり使った焼き菓子販売しています。



K-03. *nico* ニコ
日本文化に合う!ビスコッティ専門店
 本場イタリアのハードタイプはもちろん、日本文化に合う「硬すぎない」タイプ等、ビスコッティ好きの幅を広げています。



K-04. 和菓子司 三吉野
和菓子、焼き菓子
 ワガシツカサ ミヨシノ
 季節に合わせたオリジナルの和菓子やお手頃値段の朝生菓子を中心に販売いたします。



K-05. CASHIKUu カシクウ
北海道産の小麦粉 & バターの焼き菓子です
 北海道産の小麦粉とバター、オーガニックオリブオイルを使用した焼き菓子を作っています。



K-06. 大磯野菜工房
 オオイソノサイコウボウ
ピクルス、ドライフルーツ他
 湘南大磯の旬の野菜、果物を使ったピクルス、ドライフルーツ & 野菜、ハーブティー等をお販売します。



K-07. る・ぶらん
北海道産小麦粉と天然酵母のパンと焼菓子
 天然酵母と北海道産の小麦粉を100%使用して、一つずつ丁寧に手作りをしています。



K-08. Printemps Pour
ドライフラワー
 プランタン パール
 タネから育てた自家製のドライフラワーを主に使用してインテリアitemを作成しています。



K-09. mmaruko マルコ
木製のお花などシンプルで可愛い置物たち
 水製の雑貨や小物、記念日の撮影アイテムなどを扱っています。



K-10. with flower ウイズ フラワー
フラワー雑貨とフラワーアクセサリ
 リースやコサージュを、アーティフィシャルフラワー(造花)を使って、丁寧に心を込めてお作りしております。



K-11. キツコロ
木工(きのおもちゃ・木の雑貨)
 「シンプルで飽きのこないもの」をコンセプトに暖かみのある木のおもちゃや、木の雑貨などを製作している木工房です。



K-12. Fluffy フラフフィー
羊毛フェルトの動物グッズ / 犬メイン
 羊毛フェルトを使ってワンちゃんを中心に様々な動物の置物、キーホルダー、トートバッグなど製作しています。



L-01. あしがらWoodworks
木の家具、木の雑貨
 アシガラウッドワークス
 生活になかに溶け込み、主張しすぎないシンプルで美しいデザインの家具や雑貨を無垢材で制作しています。



L-02. snappylife スナッピーライフ
アウトドア素材で作るバッグ
 防水透湿素材を使ってオリジナルのバッグを作っています。



L-03. vataru バタル
お名前入り革小物
 その場でお客様のお名前やイニシャルを刻印した革製キーホルダー、コインケース、移動ポケットなどを1個90秒でお作りいたします。



L-04. みずたま+ ミズタマプラス
ステンドグラス雑貨、布小物、バッグ、ラミネート小物
 シンプルだけど可愛らしさのある作品を目指して、毎日の暮らしに彩りをプラスできるようなものづくりを心掛けています。



L-05. Ame.2r1 ichizu Conifag
アクセサリ、ファッション小物
 アメフリ イチズ コニファグ
 3名によるコラボ shop から幸せのエールをみなさまにお届けします



L-06. original handmade Hana*Hana
ハワイアン布ハンドメイドバッグ、ポーチ、小物
 ハワイアン柄の布でオリジナルのバッグを製作しています。お待ちしております。

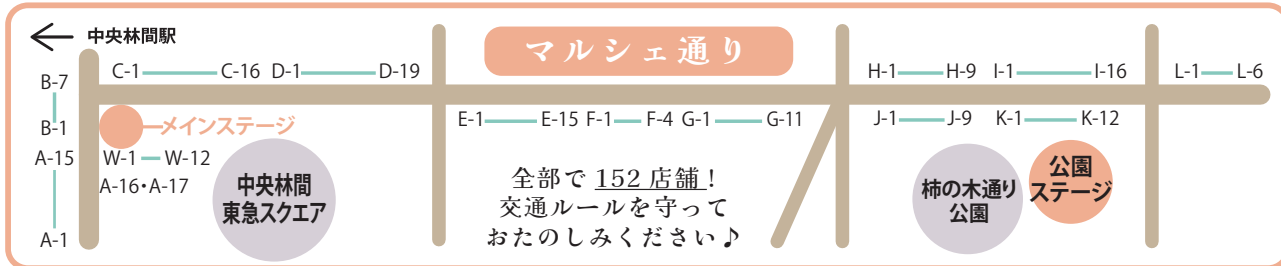

中央林間

グルメ
MAP

- …お子様入店
- …ペット入店
- …テイクアウト
- …禁煙・喫煙

マルシェがおススメする中央林間で人気なお店をピックアップ!
イベント限定の特典も用意して、皆さまをお待ちしております!



イタリア料理
Ristorante Rin リストランテリン

特典 マルデリータのテイクアウト 1400円→1200円

窯焼きナポリピッツァ & 生パスタを楽しめる本格のイタリアンレストランです。ピッツァ生地はイタリアの粉を使い、毎日お店で作っています。又、生パスタはもっちりとした食感が楽しめます。ランチ set は前菜・デザート・ドリンク付です。愛犬も一緒にご来店いただけます。

🕒 11:00~15:00 (L.O.14:00) 17:30~21:00 (L.O.20:00)
TEL 046-275-0907 📍 店内23/テラス4 📅 月曜日
🐶🐱 可 🍷 可 🚭 可 禁煙(ランチのみ)



和菓子 三吉野
わがしつかさ みよしの

特典 500円以上お買い上げのお客様にオリジナル菓子プレゼント!!

中央林間にお店を構えて47年目になる和菓子店です。使う材料をこだわり安全で安心な商品を販売しております。「できたて、作りたて」の味を届けることを大切に、日本の四季に応じた様々な品をご用意しております。お菓子の他に、のり巻きいなり、おにぎり等のご用意もありますのでマルシェ当日も軽食にいかがでしょうか。お待ちしております。

和菓子

🕒 8:00~18:30
TEL 046-275-8611 www.wagashi-miyoshino.com/
📅 水曜日(祝日、イベント時は営業) 🐶🐱 可 🚭 可 禁煙
📍 新大和市中央林間5-7-6 中央林間駅西口から徒歩2分

パンフレット持参の方
会計時にスタッフにパンフレットをお見せください。プレゼントを用意いたします。
🕒 朝8時から営業中!
明るい店内でゆっくりと商品をご覧ください。イベント開始前から営業しています! ※おみやげ屋さんなので店内での飲食はご遠慮いただいております。



TAK BAR
タクバル

特典 ケーキのテイクアウト 20% OFF!

本格ピザを中心とした一軒家レストラン。タクカフェのケーキも楽しめます。タクバルランチ 1600円

カフェ イタリアン&パティスリー

パンフレット持参の方
ケーキのテイクアウト20%オフ! 5月末まで

🕒 10:00~22:00 (L.O.21:30) [ランチタイム] 11:00~15:00 (L.O.15:00)
TEL 046-206-5273 www.takcafe.jp
📍 席 40 🚿 無 📺 可 📱 可 🚭 可 禁煙
📍 所 大和市中央林間3-10-8 川手ビル101 中央林間駅西口から徒歩2分



FLAT HOUSE cafe フラットハウスカフェ

特典 当日パンフレット持参の方はソフトドリンクが300円になります

1960年代に建てられた米軍ハウスを自分たちの手でリノベーションしたカフェです。当日もカフェ営業しています。

🕒 11:00~17:00 [ランチタイム] 11:00~14:00 TEL 046-283-2322
📅 20 📅 月曜日、火曜日、隔週の土曜日・日曜日
🐶🐱 可 🍷 不可 🚭 可 禁煙(テラス席のみ喫煙可)

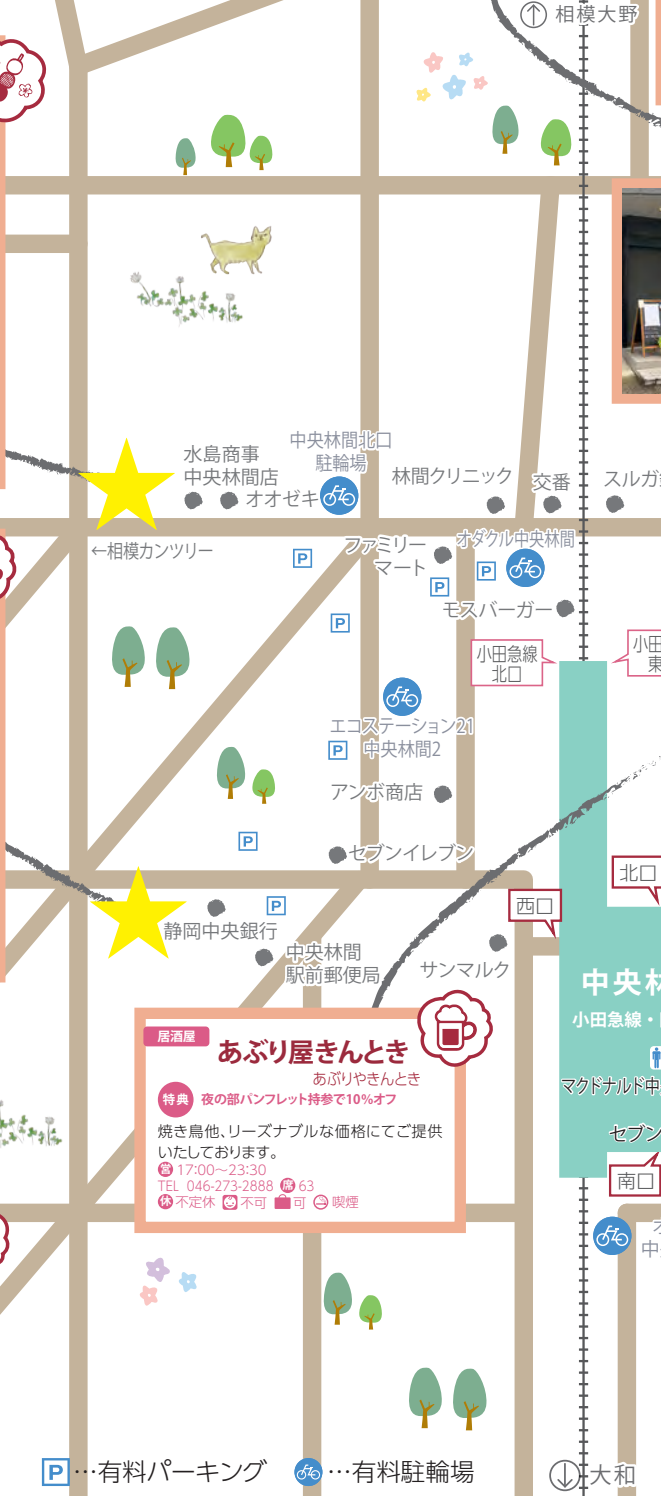



TAK CAFÉ

タクカフェ
**ケーキのテイクアウト
 20% OFF!**

イタリアンをベースにした本格的な料理とパティシエ手作りのケーキが楽しめるお店です。
 パスタランチ 1300円から

**大和行ってみみたい大賞
 2022 受賞!**

パンフレット持参の方

ケーキのテイクアウト20%オフ! 5月末まで

☎ 10:00-22:00 (L.O.21:30)
 [ランチタイム] 11:00-15:00 (L.O.15:00)
 TEL 046-272-4760 www.takcafe.jp

席 35 休 なし 可 可 可 禁煙
 所 大和市中中央林間4-17-19
 中央林間駅中央口から徒歩2分



MAISON GIVRÉE

マゾン ジブレー

**ダブルのジェラート
 570円→490円**

日本各地の生産者さんから産地直送で仕入れたフルーツを使用したケーキ、焼菓子、ジェラートを販売しております。
 彩り豊かなお菓子の世界をぜひお楽しみください。

パンフレット持参の方

ダブルのジェラートが通常570円→490円でお召し上がりいただけます!

☎ 10:30-19:00
 TEL 046-283-0296 <https://givree.tokyo/>
 休 月曜日、火曜日定休(祝日により変わる場合もあります)

可 可 可 禁煙
 所 大和市中中央林間4-27-18
 中央林間駅西口から徒歩5分

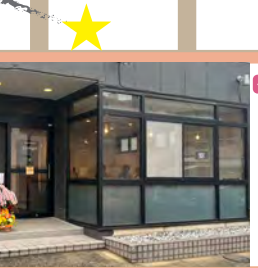

イタリアンレストラン Ginko ぎんこ

特典 グラスワイン(白・赤・泡)ソフトドリンク
 いづれか1つをサービスいたします。

今年オープンした駅改札まですぐの場所にあるイタリアンベースのワインレストランです。パスタランチ 1300円(税込)。夜はアラカルトとお酒が中心です。

☎ 11:30-14:00 (L.O.) 17:30-21:00 (L.O.)
 TEL 046-293-3624 席 20
 休 月曜日 可 可 不可 禁煙



ネパールスパイス料理 E Masala イーマサラ

特典 自家製ラッシー、チャイのテイクアウト ¥300(税込)

植物いっぱいマイナスイオンあふれる店内。腸が喜ぶ栄養満点のお食事をどうぞ。
 「菓膳のスパイスカレー」と「石炭炭火焼のナン」そしてこだわりのつまみ「自家製あんみつ」がいちおしです。夜はスパイス小皿料理とスパイスカクテルやインドワインを♪

☎ 11:30-15:00 (L.O.14:30) 17:00-22:00 (L.O.21:00)
 TEL 046-276-1875 席 27 休 なし 可 可 可 禁煙



マルシェ当日
 パンフレット持参で
 特典が受けられる
 よ〜!!



ステーキ、ハンバーガー、アイスクリーム

TAcme タクメ

特典 お食事をされた方ドリンク1杯サービス!!
 アルコールもOK!!(ディナータイムもサービスします)
 高級鉄板料理店で20年の経験をもつオーナーシェフが目の前の鉄板でステーキを焼き上げます。ハワイ島 Hilo で1970年に創り始められた歴史あるヒロホームメイド プレミアムアイスクリームは、大和市ではここでしか食べられません。ぜひお立ち寄りください。

☎ 11:00-15:00 (L.O.14:30) 17:00-21:00 (L.O.20:00)
 TEL 046-259-9290 席 10
 休 不定休 可 可 可 禁煙



蕎麦屋

石臼挽き蕎麦 まるめぎ

特典 桜海老の山菜おろし蕎麦 1280円→1200円

石臼で丁寧に挽いた蕎麦粉を使い枕崎産本枯節二年物の鰹節で出汁を取ったつゆを使っています。
【期間限定メニュー】 穴子と海老天丼と蕎麦のセットメニューもご用意しております。

☎ 11:00-15:30 (L.O.15:00)
 TEL 046-277-8327 席 15
 休 水曜日 可 可 可 禁煙

チャリティーコンサート

中央林間駅前

駅前のメインステージと、柿の木通り公園内の公園ステージに分かれ、さまざまなジャンルのアーティストが出演！
マルシェにぴったりなPOPで軽快な音楽で素敵なひと時をお過ごしください！また、
【令和6年能登半島地震】の支援として会場には募金箱を設置しております。暖かいご支援をお願いします。



MAIN STAGE

メインステージ

プロによる演奏が楽しめます。
中央林間駅前が透き通った
音色に包まれます…♪

ステージ
MC



川島ノリコ
かわしまのりこ
マルシェアンバサダー/
FM やまとパーソナリティ

時間	出演者
9:50~	開会宣言 / 川島ノリコ
10:00	つきみ野中学校吹奏楽部
10:10	くまおくん 10:00~
10:30	
11:00	三上隼 11:00~
11:30	
12:00	
12:30	
13:00	huenica 13:00~
13:30	
14:00	構康憲 with 寺田航平 14:00~
14:30	
15:00	図師たまみ 15:00~
15:30	
16:00	閉会宣言 / 川島ノリコ



10:00-10:30 **くまおくん (K-sax Music Support)** ピアノ

ケーサクスマュージックサポート
ポップスやラグタイムを楽しく弾くのが大好きなくまさん。
クラシックもたまに挑戦するけど、その姿はちょっぴり
シニール!?



11:00-11:30 **三上隼** みかみしゅん シンガーソングライター

埼玉県秩父市出身シンガーソングライター。
2023年4月に大宮ソニックシティでホールワンマンライブを開催。
埼玉ゆかりのアーティストによる音楽フェス「彩魂祭(さいたまさい)」
主宰。ラジオ番組やテレビCMのタイアップ、地元秩父の企業やお祭
り、店舗等のテーマソングも多数手がける。



13:00-13:30 **huenica** フェニカ

榎本聖貴(エノモト・キヨタカ)/歌、ギター
伊藤サチコ(イトウ・サチコ)/歌、ピアノ/2012年にギタリスト榎本
聖貴(ex.LOSTINTIME)とシンガーソングライター伊藤サチコの2人
によりお互いの十数年の音楽キャリアの集大成の活動として結成。ま
るで自分の畑で育てた農産物売り歩くように、作った物をそのまま
手渡して届ける、旅する音楽屋である。



14:00-14:30 **構康憲 with 寺田航平 (from Hizerowa)**

東京神田生まれのSSW。都内を中心としたライブ活動の他、CM楽曲制
作をはじめイベント・企業テーマ曲、NHK「みんなのうた」等幅広く手掛
ける。アイドル、アーティストへの楽曲提供、ディレクションといったコン
ポーザーとしても活躍中。Hizerowaのボーカル&ギター・キーボード。



15:00-15:30 **図師たまみ** ずしたまみ シンガーソングライター

1982年生まれ。25歳から音楽活動を始め、
2010年、代表曲の「絆」がJAバンクえひめのCMソングに採
用。2013年、ライスボウル開会式において東京ドームで国歌
独唱を務める。

PARK STAGE

公園ステージ

ゆったりとした空間で
ご鑑賞できます!

ステージ 総監督



北嶋恭子
きたじまきょうこ
プロのサクソフ奏者としてソロやブ
ループで幅広く活動している



10:15~10:45 **つきみ野中学校吹奏楽部**

こんにちは! つきみ野中学校吹奏楽部です。本日は2、3年生で演奏をします。聴いてくださる皆さんが笑顔になれるように頑張りますので、ぜひ公園まで聴きにきてください!



11:40~12:10 **大和西高校吹奏楽部**

「小編成の魅力と可能性の追求」をテーマに日々練習に励んでいます。人数は少ないですが、自分たちも楽しく、聞いている人も楽しんでもらえるような演奏を目指しています。



12:40~13:10 **南林間中学校吹奏楽部**

南林間中学校吹奏楽部は3年生13名、2年生24名の37名で活動しています。今回は大変貴重な演奏の機会をいただき、部員一同緊張とともに今日の演奏を非常に楽しみに練習を重ねてきました。お聞き苦しい点もあるとは思いますが、精いっぱい演奏します。よろしく願います。



13:50~14:20 **大和中学校吹奏楽部**

大和中学校吹奏楽部です!今回は新3・2年生の計約30名での出演となります。新体制に変わって約2ヶ月弱、手探りな部分もありますが、毎日元気いっぱい活動しています。今回も皆様にお楽しみいただけるよう、色々なジャンルの曲を練習中です。どうぞ宜しくお願いします!



15:25~15:55 **ANN DANCE STUDIO Stella**

パレエをベースとした創作舞踊、モダンダンスを指導しているダンススタジオです。
イベント初参加ということで出演者一同、沢山の皆様にお会いできること、とても楽しみにしております☆☆
皆様の声援、応援、よろしくお願いたします!!



11:00~11:30 13:25~13:40 14:40~15:10 **ちゅうおうりんかんとしよかん よき 中央林間図書館の読み聞かせ**

図書館のスタッフが絵本などを読み聞かせします。年齢に関係なく、どなたさまにもお楽しみいただけます。お気軽に聞きに来てください。お待ちしております。

時間	出演者
9:50~	開会宣言 / 北嶋 恭子
10:00	つきみ野中学校 10:15~
10:30	
11:00	中央林間図書館 11:00~
11:30	大和西高等学校 11:40~
12:00	
12:30	南林間中学校 12:40~
13:00	
13:30	中央林間図書館 13:25~
14:00	大和中学校 13:50~
14:30	中央林間図書館 14:40~
15:00	
15:30	ANN DANCE STUDIO Stella 15:25~
16:00	閉会宣言 / 北嶋 恭子

INFORMATION

ポスター
ロケーション

どこからでも元気になれる素敵なお店

スパイス料理イーマサラ

すばいすりょうりーまさら

今回のロケーションはグルメマップでもおなじみの「スパイス料理イーマサラ」さんです。

美味しさはもちろん、栄養面や健康面に配慮した、薬膳スパイス料理を提供しています。ぜひ足を運んでみてください！

中央林間駅から徒歩5分、無料駐車場一台27席（料理教室やワークショップも開催中！詳しくはホームページをご覧ください。）

Model

川島ノリコ

中央林間手づくりマルシェアンバサダー
(FMやまとパーソナリティ)

Hair

吉田 健司 (BRÜCKE by cocco)

Photo

たむら あかり



中央林間手づくりマルシェ
アンバサダー！

第1回目からポスターモデル・イベントの司会進行を務めていただいている川島ノリコさんが、2014年秋冬コレクションよりアンバサダーとして就任いたしました！

来場者アンケートにご協力をお願いします！

中央林間手づくりマルシェでは今後も皆様にご満足いただけるイベントを企画してまいりますので、ぜひ、公式ホームページにてご意見・ご感想をお聞かせください。

パソコンでも！



タブレットでも！



公式サイトへジャンプ！

中央林間 マルシェ 検索

スマートフォンでも！

ホームページ www.craftmarche.com X [@craftmarche](https://twitter.com/craftmarche) Facebook 中央林間手づくりマルシェ

お気に入りの店舗を見つけた！もっと詳しい情報見たいな…
そんなときは中央林間手づくりマルシェホームページへ！

イトモ中央林間 × 中央林間東急スクエア 合同開催

中央林間

手づくり

Marché

お買いものをして

割引くじをGETしよう！

めくって

その場で当たる！

割引くじ

配布
期間

5/26日
10:00~16:00

割引券
利用期間

6/2日
まで

※雨天時は6/2日に延期となります

※6/2日開催の場合、割引くじ利用期間は6/9日
まで延期となります

手づくりマルシェで**1,000円(税込)以上**の
お買い上げでくじを1枚プレゼント！

ご来場者様ひとりひとりにイベントを楽しんでいただくために 中央林間手づくりマルシェからのご案内

- ・イベント当日は、大切な商品が数多く並びます。汚したり破損したりなどありませんようご注意ください。特にお子様連れのお客様は、お子様から目を離さず、事故が起こらないようご注意ください。
- ・今回よりチャリティーの義援金募金箱の設置はございません。(過去の義援金募金の成果はWEBで公開しています。)
- ・次回 2023 秋冬コレクションへ申し込みご希望の方は、本部で受付をしております。受付された方には申し込みが始まり次第、案内をお知らせさせていただきます。
- ・※出店確定の受付ではありません。※出店が決まるまでには実行委員会での審査・選考があります。
- ・お忘れ物、落とし物は本部にて保管させていただきます。※お預かりの期限は半年間とさせていただきます。
- ・会場は混雑が予想されます。体調が悪くなったり、迷子や、怪我をされた方を見かけた時には、すぐにお近くのスタッフか本部にお知らせください。
- ・マルシェコンサートの演奏中は静かに聴いてください。立ち見スタイルなので、小さなお子様や身体の不自由な方には優先的に最前列をお譲りください。
- ・トイレはすべて公共、お店のものを貸していただいております。キレイに使いましょう。
- ・来場者や出店者の方が不愉快に感じる様な写真撮影、及びビデオ撮影などはご遠慮ください。また、そのような行為をされている方を見つけた場合には、スタッフからお声をかけさせていただきます。悪質な場合には退場していただく場合もございます。
- ・ライブコマース・転売を目的とした作品購入や代理購入を禁止とさせていただきます。これらの禁止行為を防止するため、実際にライブコマース・転売を目的とするかどうかに関わらず、出店者のブースおよび作品の動画・写真撮影を禁止とさせていただきます。※個人使用の動画・写真撮影は禁止行為に該当しません。
- ・イベント当日に公式スタッフの撮影した写真は、マルシェのパンフレット、チラシ、ホームページ等に使用される場合があります。ご了承ください。
- ・イベント会場での食べ歩きは禁止しております。実行委員会が指定した場所・時間内にお召し上がりください。また、イベント会場で出品されているハンドメイド品は非常にデリケートな商品のため、飲食物が飛び散らないよう十分にお気を付けください。
- ・イベント開催後、ホームページで当日の様子(フォトギャラリー)を公開しております。ぜひご覧ください。アンケートも実施しておりますので、皆様のお声をお寄せください。
- ・主催者側は商品に関して一切の責任を負えませんのでご了承ください。
- ・その他、何かお気づきになりました点などがございましたら、本部スタッフ、または、マルシェスタッフにお声がけください。

2024 秋冬コレクション 11月下旬開催決定！ 応募期間 **2024年7月29日～8月25日(予定)**

中央林間手づくりマルシェを応援しています。

中央林間病院



社会医療法人三栄会

中央林間病院



大和市中央林間 4-14-18

電話 046-275-0110(代表)

永屋

TEL. 046-293-5252
〒242-0007 中央林間4-27-3
www.nagaya.co.jp

株式会社 永屋

心地よい住まいへ...

株式会社 水島商事

www.mizushima-shoji.co.jp tel:046-275-2251

買取専門 売るナビ

年中無休 10時~20時
(年末年始・臨時休業除く)

イトーヨーカドー大和鶴間店
神奈川県大和市下鶴間1-3-1イトーヨーカドー大和鶴間店3階
お問い合わせはお気軽に!
0120-984-886

pal*system 生協 パルシステム

産直にこだわった商品を
玄関先までお届けします

詳しくはこちら▼

TOKYU SQUARE
CHUO-RINKAN

中央林間東急スクエアは地域に寄り添うショッピングセンターを目指しています

スタジオフリースロー中央林間は皆様の「こんなことがしたい！」を応援しています。

最良音の音楽スタジオ
自由なレンタルスペース

studiofreeslow.com

中央林間 テニスクラブ

TEL.046-276-5557

21 CENTURY 21

中央ハウジング株式会社

〒242-0007 神奈川県大和市中央林間6丁目1番6号
TEL:0120-78-2121 https://www.ch21.co.jp/

catch a love!
FM YAMATO

http://www.fmyamato.co.jp/
77.7 MHz KANAGAWA YAMATO CITY RADIO STATION

Logical Computer Center
Software and Services

RINKAN INTERNATIONAL LAW OFFICE
林間国際法律事務所

WEINS
ウエイストヨタ神奈川

地域と“共に”生きる信用金庫
城南信用金庫 中央林間支店
大和市中央林間4-19-10
TEL:046-273-0781

いしだ歯科クリニック
相模カンツリー倶楽部